

# Il patrimonio culturale della città-porto

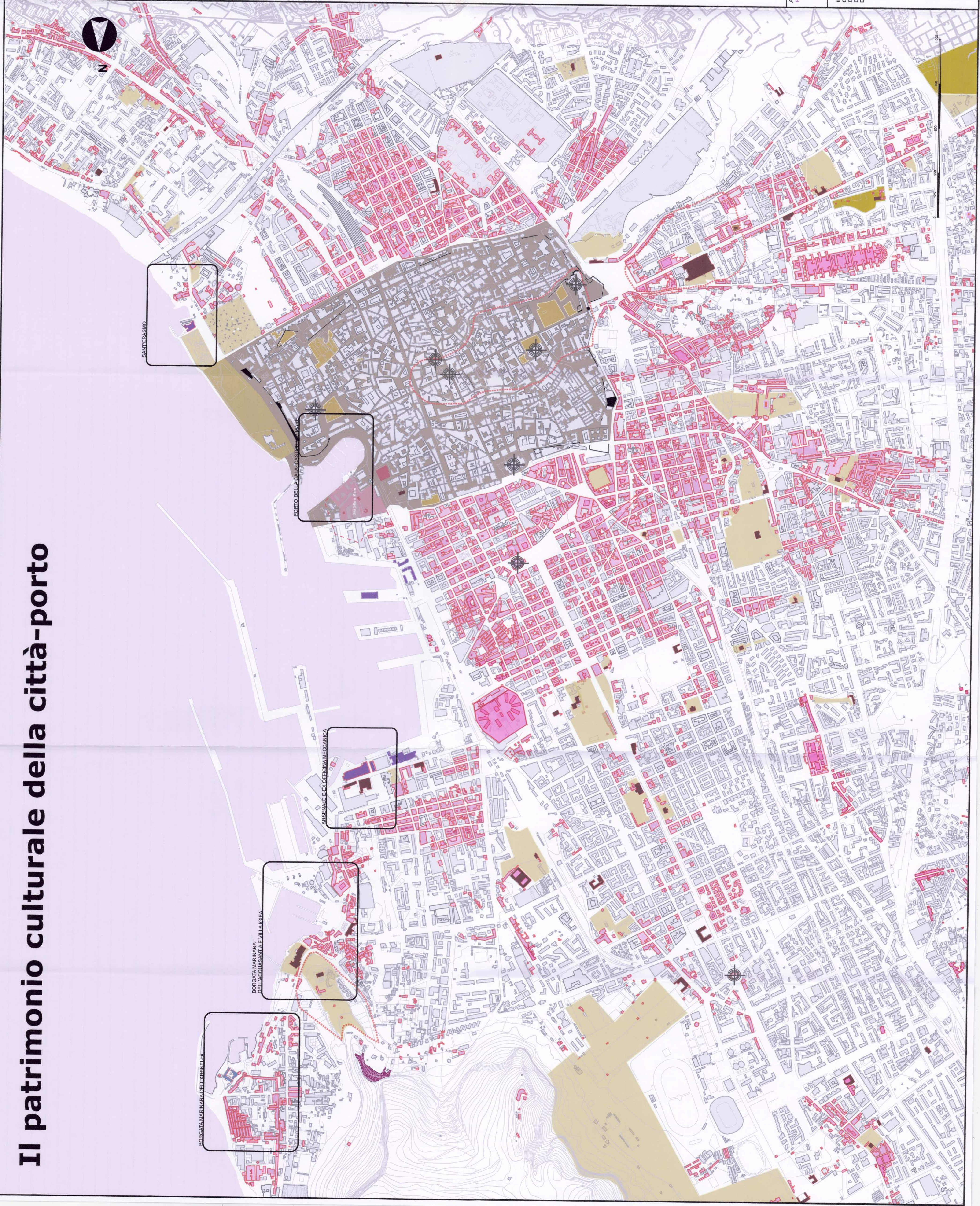

- Il sistema della tutela**
- Area di interesse archeologico  
ex D.Lgs. 42 del 22/01/04 art. 142 lett.M
  - Beni culturali vincolati  
ex D.Lgs. 42 del 22/01/04 articoli da 10 a 15
  - Perimetro del Piano Particolareggiato Esecutivo  
per il centro storico
  - Patrimonio**
  - Scavi archeologici  
del "Castello a mare"
  - Tessuto del Centro Storico
  - "Nucleo storico" da PRG
  - Emergenze monumentali
  - Mura e porte urbane
  - Principali landmarks culturali urbani
  - Verde**
  - Giardini storici e parchi urbani con  
valenza simbolica
  - Sistemi culturali del waterfront**
  - Sistemi culturali complessi
  - Edifici da conservare e tutelare in area portuale

REGIONE SICILIANA  
Assessorato del Territorio e dell'Ambiente  
IL PRESENTE DOCUMENTO COSTITUISCE ALLEGATO N. 18  
AL D.D.G. N. 1053 DEL 30/09/2018  
IL DIRIGENTE AREA TECNICA  
Ing. Salvatore Catania

FORNITURA AL PROPRIO VOTO  
000093  
04 LUG. 2019

Copia conforme agli elaborati approvati dal Consiglio  
Superiore del LL.PP. con parere n°24 del 29.09.2013 e  
sottoposti a procedura V.A.S. conclusa con parere motivato  
giusta Decreto dell'A.R.T.A. n°107/6ab del 29.03.2018.

IL DIRIGENTE AREA TECNICA  
Ing. Salvatore Catania

Autorità Portuale di Palermo  
Piano Regolatore Portuale di Palermo

Redatto da:  
IL PATRIMONIO CULTURALE DELLA  
CITTÀ-PORTO: LA VALORIZZAZIONE  
DELLE AREE E DEGLI EDIFICI OGGETTO  
DI MISURE DI TUTELA

Redatto da:  
Prof. Ing. Antonio Badalano  
Presidente dell'Autorità Portuale  
Ing. Riccardo Di Iorio  
Supervisore Generale

Ing. Salvatore La Barbera, Responsabile Area Tecnica  
Ing. Salvatore Acquista, Ufficio Nuove opere e Piano Regolatore

Area Tecnica Autorità Portuale  
Ing. Stefano Carminia, Area Tecnica AP  
Geom. Antonio Guarna, Area Tecnica AP  
Geom. Giovanni Messina, Area Tecnica AP

Collaboratori scientifici  
Prof. Arch. Maurizio Carta, pianificazione territoriale  
Prof. Ing. Enrico Fedi, ingegneria ambientale-urbanistica

Collaboratori tecnici  
Arch. Barbara Lino, Arch. Anna Maria Accardo  
Struttura operativa  
Ufficio del Porto

data  
APRILE 2008

Autorità  
Portuale  
di Palermo